



partner pro Vaše pole...

AgroZETA Holding a.s.

AgroZETA Holding a.s.

spolehlivý partner v oblasti satelitního sledování
alarmy do vozidel, sledování úbytku paliva a další služby

www.gps-monitoring.cz

CARGO

Uživatelská příručka SeeMe - Ecofleet



Provozovatel GPS služeb:

AgroZETA servis s.r.o.
Za Zámečkem 744/9
158 00 Praha 5 - Jinonice
info@agrozetaservis.cz

pobočka ZNOJMO

Pražská sídliště 2425/9b
669 02 Znojmo
tel. +420 774 264 932
znojmo@agrozetaservis.cz

pobočka JIHLAVA

Brněnská 2806/71
586 01 Jihlava
tel. +420 774 708 935
jihlava@agrozetaservis.cz

pobočka DOMAŽLICE

Msgre. B. Staška 62
341 01 Domažlice
tel. +420 774 724 094
domazlice@agrozetaservis.cz

pobočka PRAHA

Libočanská 6
158 00 Praha
tel. +420 774 264 933
praha@agrozetaservis.cz

Identifikace

IČO:28550650
Rejstříkový soud:
Praha, Oddíl C
vločka 149630



AgroZETA Holding a.s.

AgroZETA Holding a.s.
spolehlivý partner v oblasti satelitního sledování
www.gps-monitoring.cz

Modul Cargo	3
Jak funguje CARGO	3
Postup vytvoření zásilky	4
Nakládka a vykládka zásilky přes GARMIN	5
Nakládka a vykládka zásilky přes SeeMe Mobile	5

Provozovatel GPS služeb:

AgroZETA servis s.r.o.
Za Zámečkem 744/9
158 00 Praha 5 - Jinonice
info@agrozetaservis.cz

pobočka ZNOJMO

Pražská sídliště 2425/9b
669 02 Znojmo
tel. +420 774 264 932
znojmo@agrozetaservis.cz

pobočka JIHLAVA

Brněnská 2806/71
586 01 Jihlava
tel. +420 774 708 935
jihlava@agrozetaservis.cz

pobočka DOMAŽLICE

Msgre. B. Staška 62
341 01 Domažlice
tel. +420 774 724 094
domazlice@agrozetaservis.cz

pobočka PRAHA

Libočanská 6
158 00 Praha
tel. +420 774 264 933
praha@agrozetaservis.cz



AgroZETA Holding a.s.

AgroZETA Holding a.s.
spolehlivý partner v oblasti satelitního sledování
www.gps-monitoring.cz

Modul Cargo

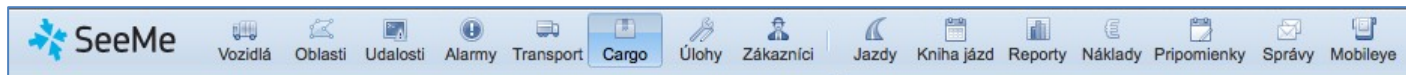

Modul Cargo slouží především ke sledování polohy přepravovaných zásilek, ať se jedná o lodní kontejnery, nebo menší zásilky, které nejsou vybavené samostatným GPS zařízením. Díky tomuto modulu má kontrolu nad svým produktem nejen přepravní společnost, dopravci, klienti, ale i jejich koncoví zákazníci.

Jak funguje CARGO

Řídicí pracovník může dle modulu Cargo vytvořit zásilku a přiřadit ji ke konkrétnímu vozidlu. Vytvořená zásilka se pohybuje po mapě spolu s autem až do momentu, kdy ji řidič vyloží a odevzdá. Na mapě vidíte všechny svoje zásilky současně, ať už ty v pohybu, nebo ty, které byly již odevzdané. Řidič oznámí vyložení zásilky na místě určení. Zásilka zůstává stát na mapě. Vozidlo se dále pohybuje už bez zásilky.

Řidič může oznámit vykládku nebo nakládku třemi způsoby: **telefonicky**, přes **GARMIN** navigaci nebo pomocí mobilní aplikace **SeeMe Mobile** přes svůj smartphone.

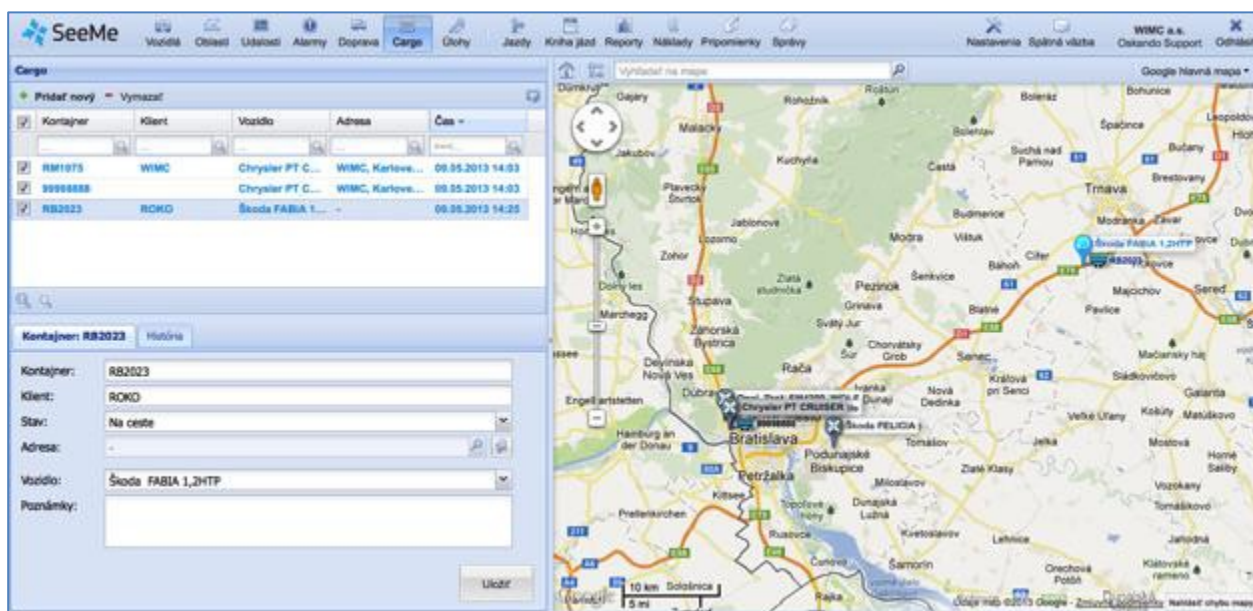

Provozovatel GPS služeb:

AgroZETA servis s.r.o.
Za Zámečkem 744/9
158 00 Praha 5 - Jinonice
info@agrozetaservis.cz

pobočka ZNOJMO

Pražská sídliště 2425/9b
669 02 Znojmo
tel. +420 774 264 932
znojmo@agrozetaservis.cz

pobočka JIHLAVA

Brněnská 2806/71
586 01 Jihlava
tel. +420 774 708 935
jihlava@agrozetaservis.cz

pobočka DOMAŽLICE

Msgre. B. Staška 62
341 01 Domažlice
tel. +420 774 724 094
domazlice@agrozetaservis.cz

pobočka PRAHA

Libočanská 6
158 00 Praha
tel. +420 774 264 933
paha@agrozetaservis.cz

Postup vytvoření zásilky

- Klik - vytvořit NEW.
- Vlevo v dolní části obrazovky se otevře nová zásilka.
- Zásilka - pojmenujte zásilku.
- Klient – vyplňte jméno zákazníka.
- Stav – volný (zásilku není možné ještě přiřadit k vozidlu).
- Stav – na cestě (zásilka se dá přiřadit k vozidlu).
- Poloha – pokud je stav volný, zadejte adresu.
- Poloha - pokud je stav na cestě, přiřaďte vozidlo.
- Vozidlo – zadejte vozidlo, které zásilku odveze.
- Poznámka.
- Uložit.

Vytvořit novou zásilku Zoznam

Zásilka: 789654123

Klient: SOELMA, s.r.o.

Stav: Na cestě

Poloha: Vyhľadaj adresu

Vozidlo: Toyota Yaris

Poznámky: podlahový stojan

Uložit

Provozovatel GPS služeb:

AgroZETA servis s.r.o.
Za Zámečkem 744/9
158 00 Praha 5 - Jinonice
info@agrozetaservis.cz

pobočka ZNOJMO

Pražská sídliště 2425/9b
669 02 Znojmo
tel. +420 774 264 932
znojmo@agrozetaservis.cz

pobočka JIHLAVA

Brněnská 2806/71
586 01 Jihlava
tel. +420 774 708 935
jihlava@agrozetaservis.cz

pobočka DOMAŽLICE

Msgre. B. Staška 62
341 01 Domažlice
tel. +420 774 724 094
domazlice@agrozetaservis.cz

pobočka PRAHA

Libočanská 6
158 00 Praha
tel. +420 774 264 933
praha@agrozetaservis.cz

Nakládka nebo vykládka zásilky přes GARMIN

Řidič pomocí navigace GARMIN ve vozidle dokáže odeslat do modulu Cargo zprávu o vykládce nebo o nakládce zásilky. Umí přidat mezi zásilky novou, která nebyla v systému ještě zaevidovaná.

Zpráva o nakládce z GARMIN: **PICK*číslo zásilky*firma**, např.: PICK*test007*Dominátor

Zpráva o vykládce z GRAMIN: **DROP*číslo zásilky*firma**, např.: DROP*RM1975*WIMC

Dispečer/ řídicí pracovník za chvíli uvidí v modulu Cargo v aplikaci SeeMee novou nakládku nebo vykládku zásilky. Celý proces a všechny zásilky má pod kontrolou.

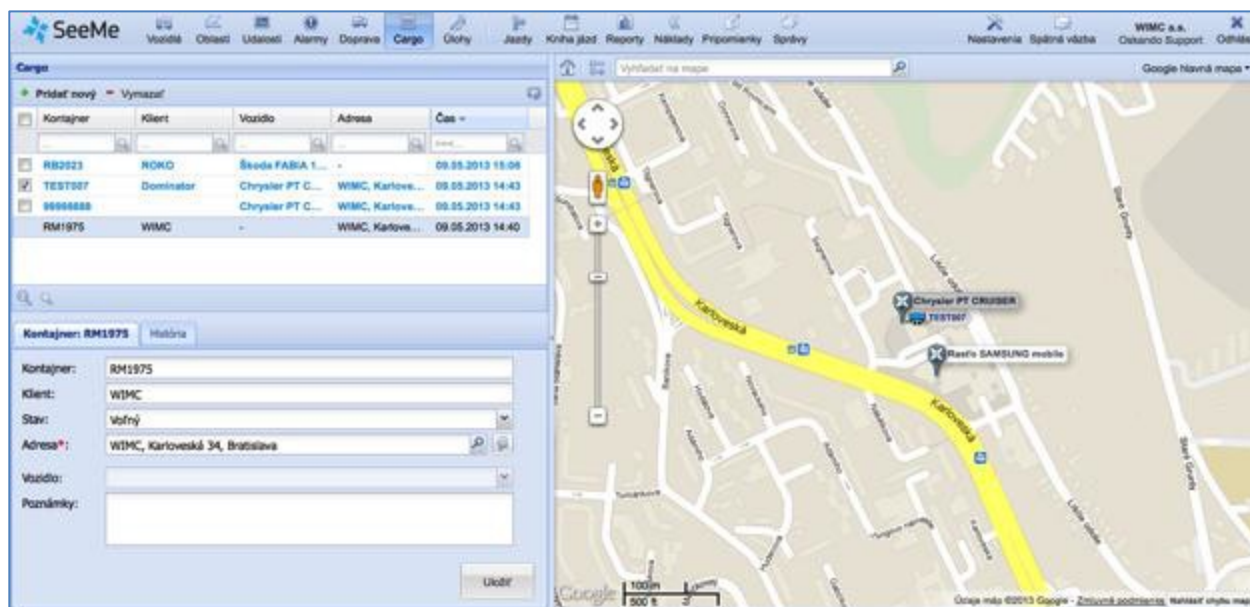

Nakládka nebo vykládka zásilky přes SeeMe Mobile

Informace o možnosti nakládky nebo vykládky přes smartphone najdete v manuálu **SeeMe Mobile**.

Pro více informací týkajících se modulu SeeMe CARGO kontaktujte svého obchodního zástupce společnosti AgroZETA servis s.r.o.

Provozovatel GPS služeb:

AgroZETA servis s.r.o.
Za Zámečkem 744/9
158 00 Praha 5 - Jinonice
info@agrozetaservis.cz

pobočka ZNOJMO

Pražská sídliště 2425/9b
669 02 Znojmo
tel. +420 774 264 932
znojmo@agrozetaservis.cz

pobočka JIHLAVA

Brněnská 2806/71
586 01 Jihlava
tel. +420 774 708 935
jihlava@agrozetaservis.cz

pobočka DOMAŽLICE

Msgre. B. Staška 62
341 01 Domažlice
tel. +420 774 724 094
domazlice@agrozetaservis.cz

pobočka PRAHA

Libočanská 6
158 00 Praha
tel. +420 774 264 933
praha@agrozetaservis.cz